

# 2018 届毕业生就业基本情况及分析

## 一、2018 届毕业生就业基本情况

### 1.1 基本数据统计分析

截至 2018 年 10 月 31 日，我校共有毕业生 6347 名，其中博士毕业生 254 名，硕士毕业生 2774 名，本科毕业生 3319 名。

学历	人数	出国 (境) 深造	国内 深造	签就业 协议	签劳动 合同	灵活 就业	自主 创业	未就业	深造率 (%)	签约率 (%)	就业率 (%)
本科	3319	503	1361	659	312	422	6	62	56.16	85.42	98.13
硕士	2774	27	74	1830	681	152	5	10	3.64	94.16	99.64
博士	254	4	67	148	20	12	1	3	27.95	94.09	98.82
研究生合计	3028	31	141	1978	701	164	6	13	5.68	94.15	99.57

学历	深造率(%)		签约率(%)		就业率(%)	
	2017 届	2018 届	2017 届	2018 届	2017 届	2018 届
本科	54.80	56.16	84.19	85.42	98.72	98.13
硕士	3.20	3.64	91.50	94.16	99.46	99.64
博士	26.95	27.95	94.14	94.09	98.83	98.82
研究生合计	5.21	5.68	91.73	94.15	99.41	99.57

截至 10 月 31 日，我校本科毕业生就业率为 98.13%，硕士研究生就业率为 99.64%，博士研究生就业率为 98.82%。与去年同期相比，本科就业率下降 0.59%，硕士就业率上升 0.18%，博士就业率与去年基本持平（下降 0.01%）。

2018 届毕业生中，西部地区就业 331 人（2017 届 364 人），地方选调生 14 人（2017 届 7 名），应聘村主任、村支书助理 10 名（2017 届 4 人），应征入伍 6 名（2017 届 5 人），参与创业 30 名（其中自主创业不参加就业 12 名（2017 届 18 人）），志愿服务西部 1 名（2017 届 3 人）。

\*注：1.西部地区包括：甘肃、广西、贵州、内蒙古、宁夏、青海、陕西、四川、西藏、新疆、云南、重庆，下同

2.以上统计中：深造率=（国内深造+出国（境）深造）人数/毕业生总人数；

签就业协议率=签就业协议（三方协议）人数/毕业生总人数；

签约率=（国内深造+出国（境）深造+签就业协议+签劳动合同）人数/毕业生总人数；

灵活就业=单位用人证明+自主创业+自由职业；

就业率=签约率+灵活就业率。下同。

## 1.2 各学院就业率

### 1.2.1 本科毕业生各学院就业率

批注 [唐薇1]: 这部分排版有问题，标题在图表上面

学院	人数	签约					灵活就业					签就			
		出国 (境) 深造	国内深 造	签就 业协 议	签劳 动合 同	合计	单位 用人 证明	自主 创业	自由 职业	合计	已定 合计	深造率 (%)	业协 议率 (%)	签约 率(%)	就业率 (%)
电信	551	60	286	92	29	467	79	1	0	80	547	62.79	16.70	84.75	99.27
计算机	250	21	121	29	59	230	19	0	0	19	249	56.80	11.60	92.00	99.60
经管	417	124	133	60	34	351	55	0	3	58	409	61.63	14.39	84.17	98.08
运输	366	37	162	112	25	336	12	1	0	13	349	54.37	30.60	91.80	95.36
土建	339	33	115	92	32	272	53	0	1	54	326	43.66	27.14	80.24	96.17
机电	301	35	113	103	25	276	21	1	0	22	298	49.17	34.22	91.69	99.00
电气	309	23	111	114	15	263	43	0	0	43	306	43.37	36.89	85.11	99.03
理学院	268	64	134	21	18	237	28	0	0	28	265	73.88	7.84	88.43	98.88
语言	111	36	33	11	11	91	4	0	6	10	101	62.16	9.91	81.98	90.99
法学院	99	9	29	10	12	60	38	1	0	39	99	38.38	10.10	60.61	100.00
软件	158	20	81	9	38	148	10	0	0	10	158	63.92	5.70	93.67	100.00
建艺	150	41	43	6	14	104	43	2	1	46	150	56.00	4.00	69.33	100.00
合计	3319	503	1361	659	312	2835	405	6	11	422	3257	56.16	19.86	85.42	98.13

各学院本科毕业生就业率均较高，签约率、签就业协议率及深造率有一定差距。其中理学院、软件学院、电信学院深造率位于前列，电气学院、机电学院、运输学院签就业协议率位于前列，软件学院、计算机学院、运输学院签约率位于前列。

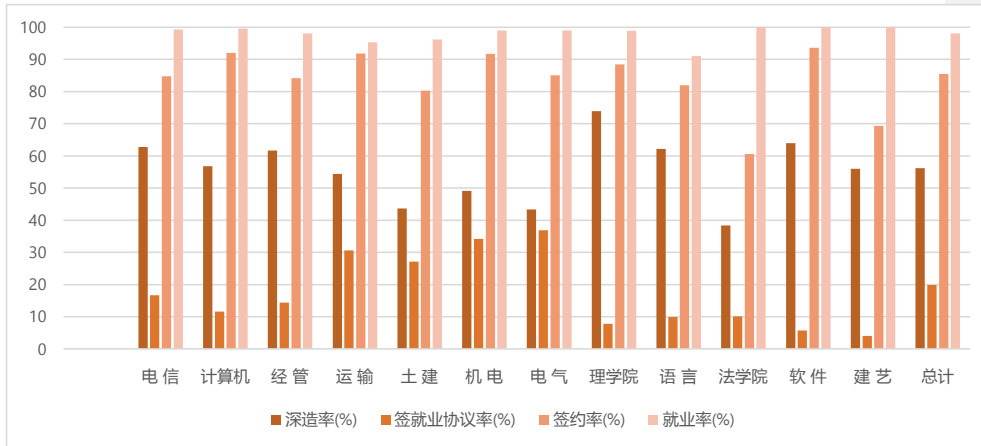

1.2.2 毕业研究生各学院就业率

学院	人数	签约					灵活就业					已定合计	深造率 (%)	签就业协议率 (%)	签约率 (%)	就业率 (%)
		出国(境)深造	国内深造	签就业协议	签劳动合同	合计	单位用人证明	自主创业	自由职业	合计						
电信	475	3	18	316	83	420	53	1	0	54	474	4.42	66.53	88.42	99.79	
计算机	237	2	10	143	72	227	9	0	0	9	236	5.06	60.34	95.78	99.58	
经管	662	4	12	319	302	637	24	1	0	25	662	2.42	48.19	96.22	100.00	
运输	324	10	19	247	24	300	20	0	0	20	320	8.95	76.23	92.59	98.77	
土建	387	4	26	304	46	380	6	1	0	7	387	7.75	78.55	98.19	100.00	
机电	226	1	8	164	42	215	9	1	0	10	225	3.98	72.57	95.13	99.56	
电气	225	4	13	189	16	222	2	1	0	3	225	7.56	84.00	98.67	100.00	
理学院	190	2	26	112	19	159	25	1	0	26	185	14.74	58.95	83.68	97.37	
马院	31	0	6	15	10	31	0	0	0	0	31	19.35	48.39	100.00	100.00	
语言	46	0	0	28	15	43	1	0	1	2	45	0.00	60.87	93.48	97.83	
法学院	22	0	0	13	9	22	0	0	0	0	22	0.00	59.09	100.00	100.00	
软件	135	0	2	82	51	135	0	0	0	0	135	1.48	60.74	100.00	100.00	
建艺	68	1	1	46	12	60	8	0	0	8	68	2.94	67.65	88.24	100.00	
总计	3028	31	141	1978	701	2851	157	6	1	164	3015	5.68	65.32	94.15	99.57	

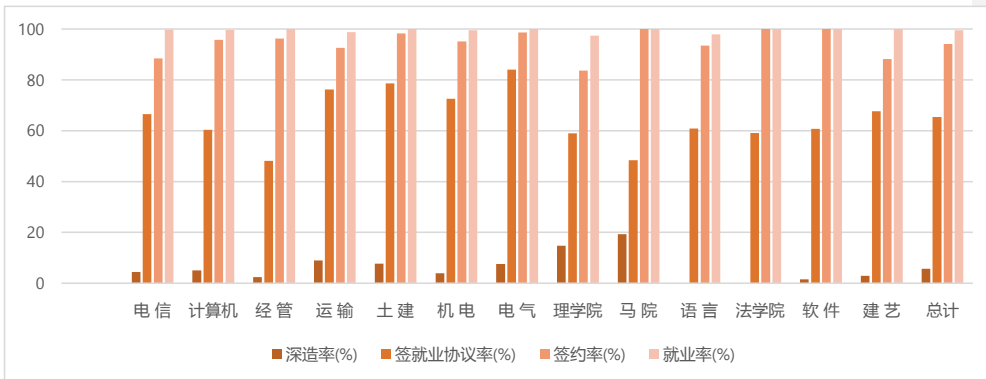

各学院毕业研究生就业率也均保持在高位，多数学院均在 100%，但签约率、签就业协议率有一定差距。其中电气学院、土建学院、运输学院签就业协议率位于前列，马院、软件学院、法学院签约率位于前列。

批注 [唐薇2]: 这一部分跟上文在一页，请参照去年的排版

### 1.3 毕业生主要签约单位

序号	单位名称	签约人数
1	中国铁路总公司	312
2	中国中铁股份有限公司	132
3	国家电网有限公司	123
4	中国建筑工程总公司	115
5	中国移动通信集团有限公司	79
6	中国中车股份有限公司	72
7	中国联合网络通信集团有限公司	41
8	中国铁建股份有限公司	40
9	北京京东世纪贸易有限公司	37
10	中国铁路通信信号股份有限公司	34
11	百度网络技术有限公司	34
12	中国电子科技集团公司	33
13	北京城建集团有限责任公司	33
14	中国航天科工集团有限公司	32
15	中国交通建设集团有限公司	32
16	华为技术有限公司	31
17	中国科学院	30

序号	单位名称	签约人数
18	中国工商银行股份有限公司	27
19	招商银行股份有限公司	27
20	中国建设银行股份有限公司	27
21	中国电信集团有限公司	25
22	普华永道中天会计师事务所有限公司	24
23	中国农业银行股份有限公司	20
24	武汉地铁集团有限公司	20

\*注：以上统计含各单位下属单位，签约指签就业协议和劳动合同。

以上为签约我校各学历毕业生总数排名前 24 名的用人单位，这些单位分别属于轨道交通、电力、建筑、金融及信息技术行业等，与我校优势学科及专业相匹配，具有较强的代表性，也体现出我校在“引导毕业生到高技术产业、战略性新兴产业、先进制造业和现代服务业等新兴领域”就业方面所作出的努力。

#### 1.4 离校未就业毕业生情况统计及分析

截至 2018 年 10 月 31 日，我校 2018 届毕业生中共有 75 名学生未落实就业去向，其中本科毕业生 62 名，研究生 13 名。我校高度重视离校未就业毕业生情况，对未就业毕业生开展精准帮扶，建立未就业毕业生统计机制，重点统计有就业意愿尚未就业毕业生、暂不就业毕业生等指标，建立三级联动机制。辅导员（班主任）及时了解每一位毕业生的就业状况和意愿，学院认真核实汇总就业数据，通过学校精准就业服务平台为未就业毕业生精准推送就业信息，有针对性地加大对有就业意愿尚未就业毕业生的指导服务力度，帮助毕业生充分就业创业。

##### 1.4.1 本科离校未就业毕业生情况统计及分析

我校 2018 届本科毕业生中共有 62 名学生未落实就业去向，其中有就业意愿的 16 名，占未就业人数的 25.81%；无就业意愿的 46 名，占未就业人数的 74.19%；“拟升学”的 45 名，占未就业人数的 72.58%。

意愿	有就业意愿			无就业意愿		总计
	签约中	拟参加公考	求职中	拟升学	拟出国	
人数	4	9	3	45	1	62
比例(%)	6.45	14.52	4.84	72.58	1.61	100.00

批注 [唐薇3]: 饼图跟下面那个饼图大小差距很大

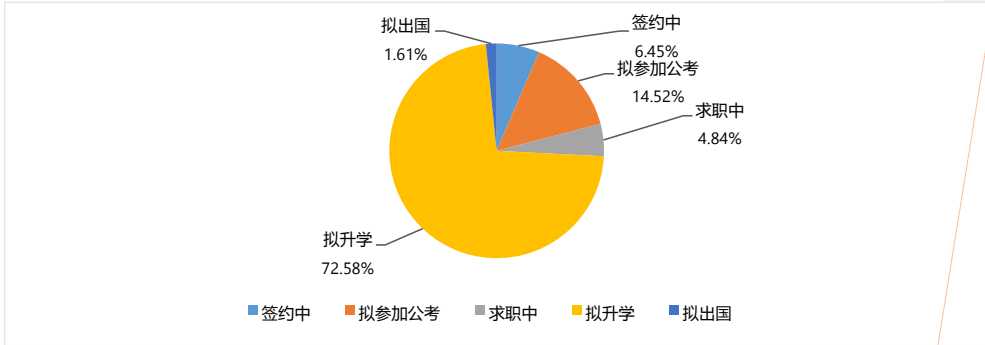

### 1.4.2 离校未就业毕业研究生情况统计及分析

我校 2018 届毕业研究生中共有 13 名学生未落实就业去向 其中有就业意愿的 11 名 ,占未就业人数的 84.62% ; 无就业意愿的 2 名, 占未就业人数的 15.38%。

意愿	有就业意愿				无就业意愿		总计
	拟参加公考	拟创业	签约中	求职中	拟升学	暂不就业	
人数	2	1	1	7	1	1	13
比例(%)	15.38	7.69	7.69	53.86	7.69	7.69	100.00

